

Interreg

Ελλάδα-Κύπρος

Ευρωπαϊκό Ταμείο Περιφερειακής Ανάπτυξης



GEOSTARS



ΕΥΡΩΠΑΪΚΗ ΕΝΩΣΗ



Πρόγραμμα διασυνοριακής συνεργασίας INTERREG Ελλάδα – Κύπρος 2014 – 2020: Έργο GEOSTARS

2^ο Συνέδριο Επιστημονικών και Τεχνικών Επιτροπών για την Αναγέννηση των Ορεινών Κοινοτήτων Τροόδους

Πολιτιστικό Κέντρο Κοινότητας Πλατρών

Τρίτη, 24 Ιουλίου 2018

ΗΡΟΔΟΤΟΣ ΚΑΚΟΥΡΗΣ | Τομέας Πάρκων και Περιβάλλοντος | Τμήμα Δασών
| Τηλ.: 22805544 | Φαξ: 22805542 | Ιστοσελίδα: www.moa.gov.cy/forest



Το έργο «Αστροπαρατήρηση και φυσικό περιβάλλον – εναλλακτικό προϊόν ανάπτυξης και προβολής των γεωπάρκων της Ανατολικής Μεσογείου» με ακρωνύμιο **GEOSTARS**

- είναι έργο του Προγράμματος διασυνοριακής συνεργασίας INTERREG Ελλάδα Κύπρος
- συγχρηματοδοτείται από την Ευρωπαϊκή Ένωση (Ε.Τ.Π.Α) και από Εθνικούς πόρους της Ελλάδας και της Κύπρου.
- έχει διάρκεια 36 μήνες, έναρξη Ιούνης 2018, με συνολικό προϋπολογισμό 2.678.400 ευρώ.
- Κύπρος – 1.408.400,00 ευρώ
- Ποσοστό Χρηματοδότησης 85% - 15%

Συνεργαζόμενοι φορείς

από την Κύπρο

- το Τμήμα Δασών ως επικεφαλής εταίρος,
- η Αναπτυξιακή Εταιρεία Κοινοτήτων περιοχής Τροόδους Λτδ,
- το Κοινοτικό Συμβούλιο Αγριδιών και
- το Ερευνητικό Ίδρυμα Π.Λ./ University of Nicosia Research Foundation.

από την Ελλάδα

- ο Δήμος Σητείας,
- το Ερευνητικό Πανεπιστημιακό Ινστιτούτο Θεωρητικής και
- Υπολογιστικής Φυσικής
- και το Υπουργείο Τουρισμού Ελλάδος.





Παρεμβάλλει στα Γεωπάρκα Τροόδους, Ψηλορείτη και Σητείας με σκοπό την παράλληλη ανάπτυξη νέων μορφών εναλλακτικού τουρισμού που θα αξιοποιούν συγκριτικά πλεονεκτήματα των τριών γεωπάρκων.

Επίκεντρο των δραστηριοτήτων του έργου είναι η δημιουργία ή αναβάθμιση υποδομών αστροπαρατήτησης σε Κρήτη και Κύπρο, δηλαδή

- η κατασκευή του Αστεροσκοπείου Τροόδους στην Κοινότητα Αγρίδια,
- η δημιουργία του αστεροσχολείου Σητείας
- και η αναβάθμιση του Αστεροσκοπείου Σκίνακα, στην κορυφή του Ψηλορείτη.

Λόγοι Συμμετοχής

Η συμμετοχή του Τμήματος Δασών στο έργο GEOSTARS, καθώς και σε άλλα συγχρηματοδοτούμενα έργα, βασίζεται στην εφαρμογή της Δασικής Πολιτικής για ολοκληρωμένη διαχείριση των δασών μας που συμπεριλαμβάνει

- την ανάπτυξη εναλλακτικών μορφών δασικής αναψυχής, ιδιαίτερα για αυτές που ενδεχομένως να συμβάλλουν στην οικονομική ανάπτυξη των παραδασόβιων κοινοτήτων,
- την ποιοτική αναβάθμιση των υφισταμένων υποδομών,
- ενίσχυση της διαφώτισης/ ενημέρωσης
- προστασία της βιοποικιλότητας και
- προστασία των δασών από τις πυρκαγιές.

Δράσεις *GEOSTARS*

Το Τμήμα Δασών με τη συμμετοχή του στο έργο GEOSTARS,

θα σχεδιάσει και θα κατασκευάσει έργα υποδομής τα οποία θα βελτιώσουν την ελκυστικότητα του Εθνικού Δασικού Πάρκου Τροόδους, εμπλουτίζοντας παράλληλα την περιοχή με νέου τύπου προσφερόμενες υποδομές και εμπειρίες για τον επισκέπτη.





ΣΧΕΔΙΑΓΡΑΜΜΑ ΥΠΑΙΘΡΙΟΥ ΧΩΡΟΥ ΑΣΤΡΟΠΑΡΑΤΗΡΗΣΗΣ

Είσοδος

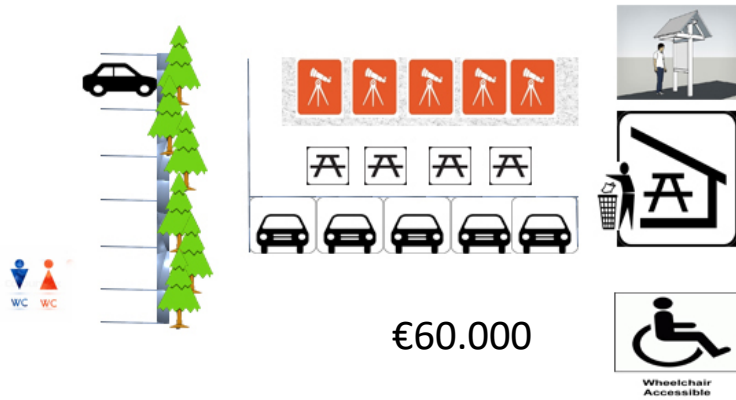

Σχεδιασμό και κατασκευή υπαίθριου χώρου αστροπαράτηρησης



ΔΕΣΜΟΙ
ΑΝΑΠΤΥΞΗΣ

Δημιουργία 3 εισόδων υποδοχής στο ΕΔΠ Τροόδους που θα καθιστούν την προσοχή στον επισκέπτη ότι εισέρχεται σε μια προστατευόμενη περιοχή ιδιαίτερης σημασίας.

Για τη συλλογή δεδομένων επισκεψιμότητας, διαχειριστικούς και σκοπούς προστασίας, μια από τις εισόδους θα είναι εφοδιασμένη με μετρητή αυτοκινήτων.



**Αναβάθμιση 5 θέσεων θέας του Εθνικού
Δασικού Τροόδους σε θέσεις πληροφόρησης
και ενημέρωσης (Γεροκαμίνια, Κόκκινη,
Αμίαντος, Καρούδες, Πρόδρομος)**

Προβλήματα που θα αντιμετωπιστούν

- *ελλείψεις σε θέσεις στάθμευσης,*
- *διάδοσης πληροφορίας,*
- *πρόσβασης,*
- *σκίασης και καθισμάτων,*
- *διαχείριση βλάστησης*



€40.000





Η κρυόβρυση ή βρύση Βικτωρία, βρίσκεται αμέσως μετά τη διασταύρωση Καρβουνά προς Τρόδος και η ξυλόβρυση βρίσκεται μερικά χιλιόμετρα μακριά προς την πλατεία Τροόδους.



Αναβάθμιση των 2 δημόσιων βρυσών του Πάρκου
€16.000



Στόχος με την αναβάθμιση να μεταδίδουν μηνύματα για τη σημασία του δάσους, για τον υδροφορέα Τροόδους και για τις επιπτώσεις της κλιματικής αλλαγής.



ΔΕΣΜΟΙ
ΑΝΑΠΤΥΞΗΣ



Δημιουργία 8 υπαίθριων σημείων πληροφόρησης (infokiosks) €24.000

Αφορούν νέες υποδομές που θα δημιουργηθούν σε χώρους συγκέντρωσης μεγάλου αριθμού επισκεπτών, όπως είναι οι εκδρομικοί χώροι του Πάρκου, στις οποίες ο επισκέπτης στην άνεση του θα ενημερώνεται για το Εθνικό Δασικό Πάρκο Τροόδους.



Αναβάθμιση της σήμανσης των εισόδων των εκδρομικών χώρων €35.000



Αναβάθμιση σήμανσης που είναι τοποθετημένη στο οδικό δίκτυο

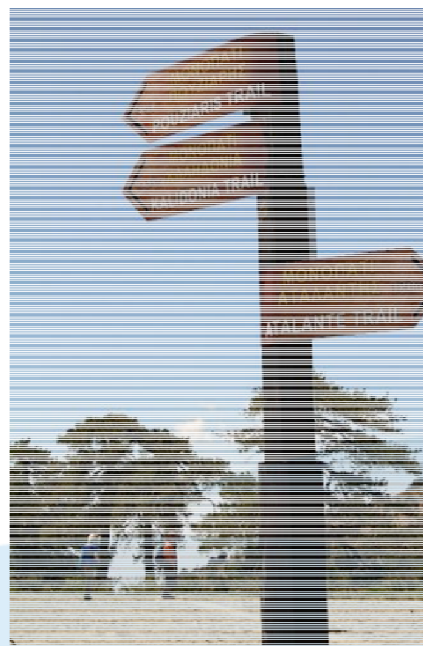

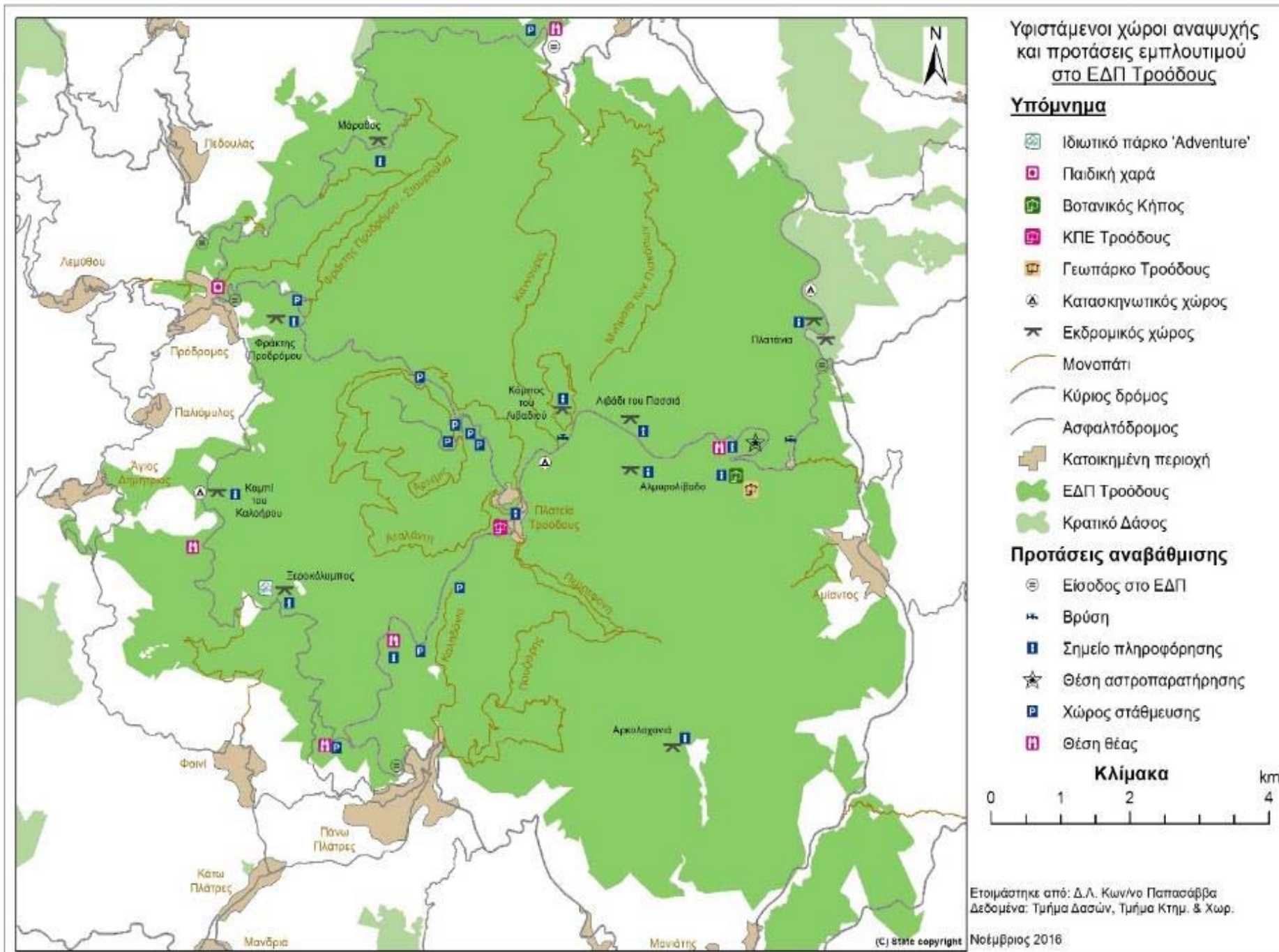

Άλλες Δράσεις του έργου

- Δημιουργία Εφαρμογής για έξυπνα τηλέφωνα, για το Εθνικό Δασικό Πάρκο Τροόδους.
- Δημιουργία ιστοσελίδας του έργου
- η παραγωγή ενός σύντομου βίντεο προβολής της περιοχής και των υποδομών αστροπαρατήρησης
- Δημιουργία υλικού διάχυσης και προβολής
- συμμετοχή σε εκθέσεις τουρισμού και συνέδρια
- Διοργάνωση βραδιών αστροπαρατήρησης
- Εκπαιδευτικά προγράμματα





Το Τρόδος είναι

- συνυφασμένο με το δάσος, και το δάσος είναι ο βασικός πόλος προσέλκυσης επισκεπτών. Είναι το πολυτιμότερο ορεινό τοπίο της Κύπρου, ενώ το Εθνικό Δασικό Πάρκο Τρόδους αποτελεί την καρδιά του Γεωπάρκου Τροόδους.
- Εθνικό Δασικό Πάρκο, δηλαδή περιοχή η οποία **διατηρεί σε σημαντικό βαθμό τη φυσικότητά της**, περιέχει σημαντικά στοιχεία βιοποικιλότητας /τοπία, τυγχάνει διαχείρισης για σκοπούς προστασίας και διατήρησης των στοιχείων που περιέχει, και παρέχει τη δυνατότητα για πνευματικές, επιστημονικές, εκπαιδευτικές ή αναψυχικές **δραστηριότητες**, οι οποίες **πρέπει να είναι περιβαλλοντικά συμβατές**.

Αρχές σχεδιασμού υποδομών

- Οι υποδομές διευκολύνουν τον επισκέπτη κατά την παραμονή του στο δάσος και δεν ανταγωνίζονται το δάσος ως πόλος έλξης.
- Αντιμετωπίζουν άλλα θέματα διαχείρισης π.χ. (πυρο)προστασία, διατήρηση της βιοποικιλότητας και των οικολογικών διαδικασιών.
- Οι υποδομές πρέπει να αρμόζουν με τον περιβάλλοντα χώρο και το χαρακτήρα του Τροόδους και της τοπικής κοινωνίας.
- Να αναδεικνύουν τη διαφορετικότητα και τη μοναδικότητα του τόπου.



Σας ευχαριστώ

